



INFORMACIONI PODSISTEM

REMONT

IPS REMONT

1. ULAZAK U PROGRAM

Program se pokreće dvostrukim klikom na ikonicu. Nakon pokretanja programa dobija se ekran sledećeg izgleda:

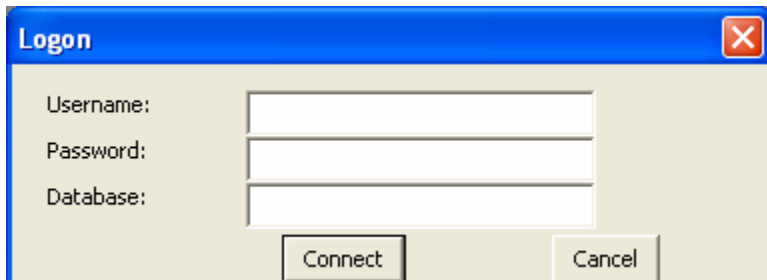

Sledi provera korisničkog imena i lozinke korisnika nakon čega dobijamo glavni meni.

2. ŠIFARNIK ARTIKALA

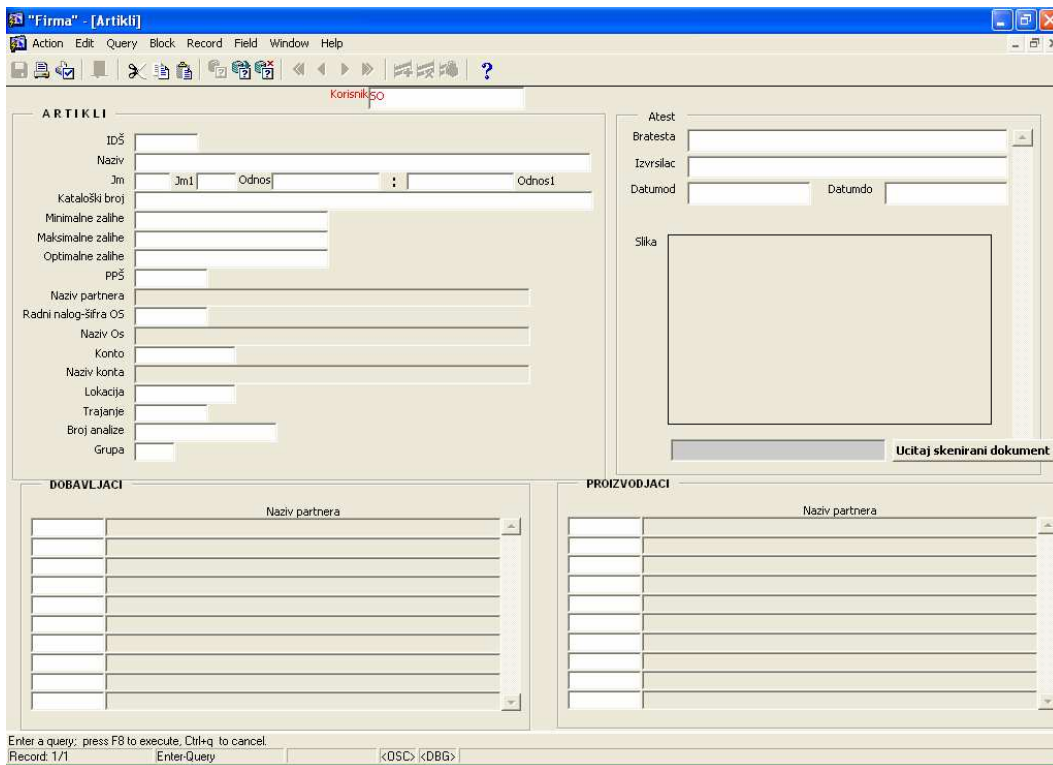

Modul omogućava unos, izmenu, brisanje i pretraživanje rezervnih delova koji su predmet popravke mašina. Podaci o kojima se vodi evidencija su: **šifra, naziv artikla, jedinice mere, kataloški broj rezervnog dela, grupa rezervnih delova, dobavljači i proizvođači, skenirana slika rezervnog dela.** Modul pored unosa omogućava brisanje, promenu i pretraživanje. Postoji mogućnost štampe šifarnika.

2. ORGANIZACIONE JEDINICE

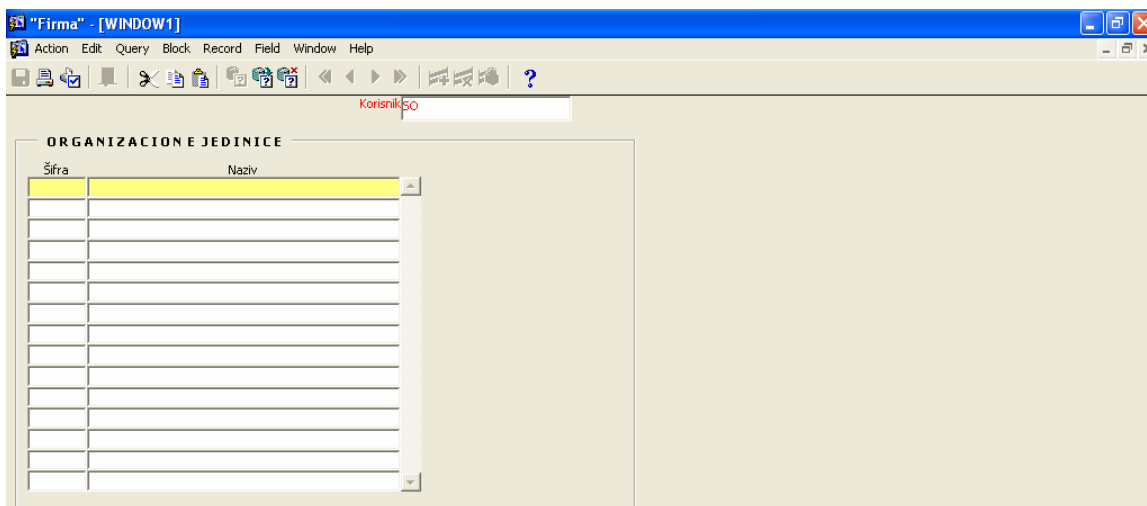

Modul omogućava unos, izmenu, brisanje i pretraživanje organizacionih jedinica koje mogu da iniciraju nabavku ili izdavanje rezervnog dela. Podaci koji se unose su šifra i naziv organizacione jedinice. Modul pored unosa omogućava brisanje, promenu i pretraživanje.

3. CENOVNICI

Modul cenovnika čini osnovu za donošenje odluka u vezi nabavke rezervnih delova. Omogućen je unos cenovnika različitih dobavljača i njihovih artikala.

Evidencija cenovnika ima sledeća obeležja: **Partner, Artikal, Cena, Popust, Pdv stopa, Pdv, Datum, Cena sa prevozom, Rok plaćanja, Rok isporuke, Procenat avansa.**

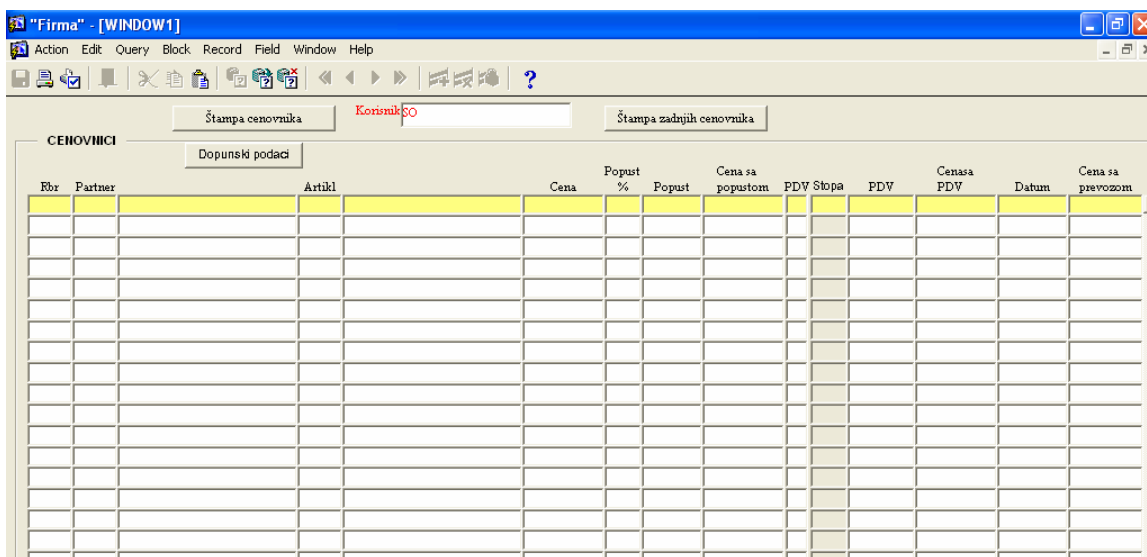

Cenovnici se mogu bilo kada štampati, i to u dva oblika:

1. Mogu se dobiti cene po artiklima i dobavljačima za određeni vremenski period.

2. Mogu se dobiti zadnje aktuelne cene po artiklima i dobavljačima.

4. NALOG ZA POPRAVKU MAŠINA/VOZILA

Modul omogućava unos, izmenu, brisanje i pretraživanje naloga za popravku mašina/vozila. Podaci koji se unose su: **opisi potrebnih popravki, orijentaciona cena, detaljni opis potrebnih radova utvrđen posle rasklapanja, stvarni troškovi.**

5. NALOZI ZA NABAVKU

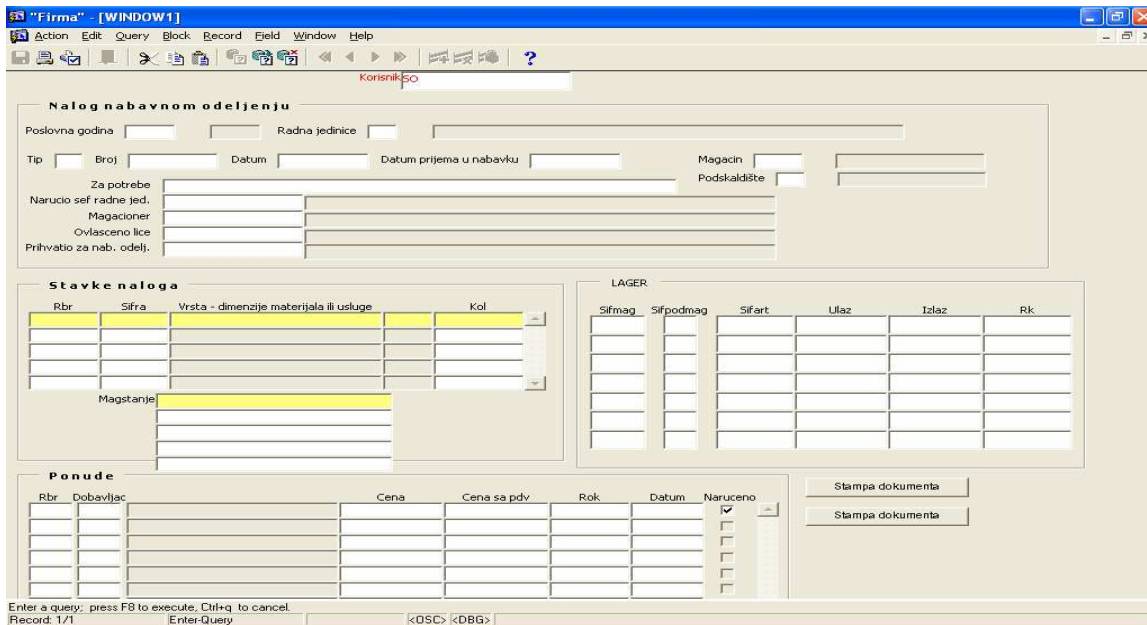

Modul omogućava unos, izmenu, brisanje i pretraživanje naloga nabavnom odeljenju. Nakon što se utvrdi neispravnost mašina, treba nabaviti sve delove za popravku kojih nema na lageru. Ovaj modul omogućava da se vidi lager po skladištima za artikle koji se žele naručiti. U delu ponude se vide stavke iz cenovnika. Na osnovu ovih informacija se može doneti odluka da li treba naručiti rezervni deo, i označavanjem izabrane ponude kreće se u nabavku artikla. U dokument se unose i skladište i podskladište u koje treba da stignu rezervni delovi.

6. PREGLED NARUDŽBI ZA ČEKANJE

Ovaj modul služi magacionerima da ukucavanjem šifre svog skladišta dobiju spisak artikala i dobavljača koji treba da pristignu u njihov magacin.

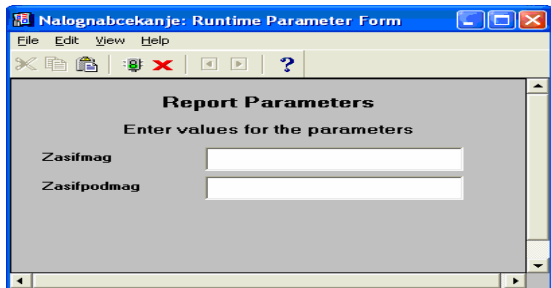

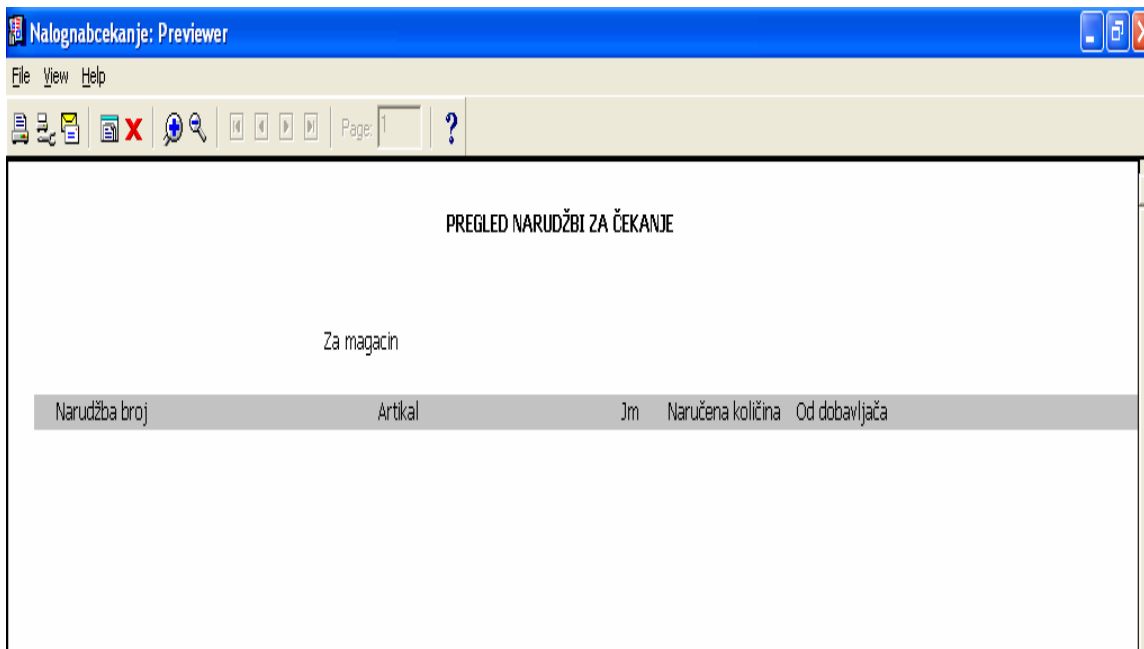

7. PRIJEMNICE

Kod knjiženja prijemnica se zaprimljene stavke povezuju sa nalogima za nabavku. Kod povezivanja naloga za nabavku kao pomoć postoji padajuća lista, koja nudi neizvršene naloge za nabavku za uneti artikl i dobavljača.

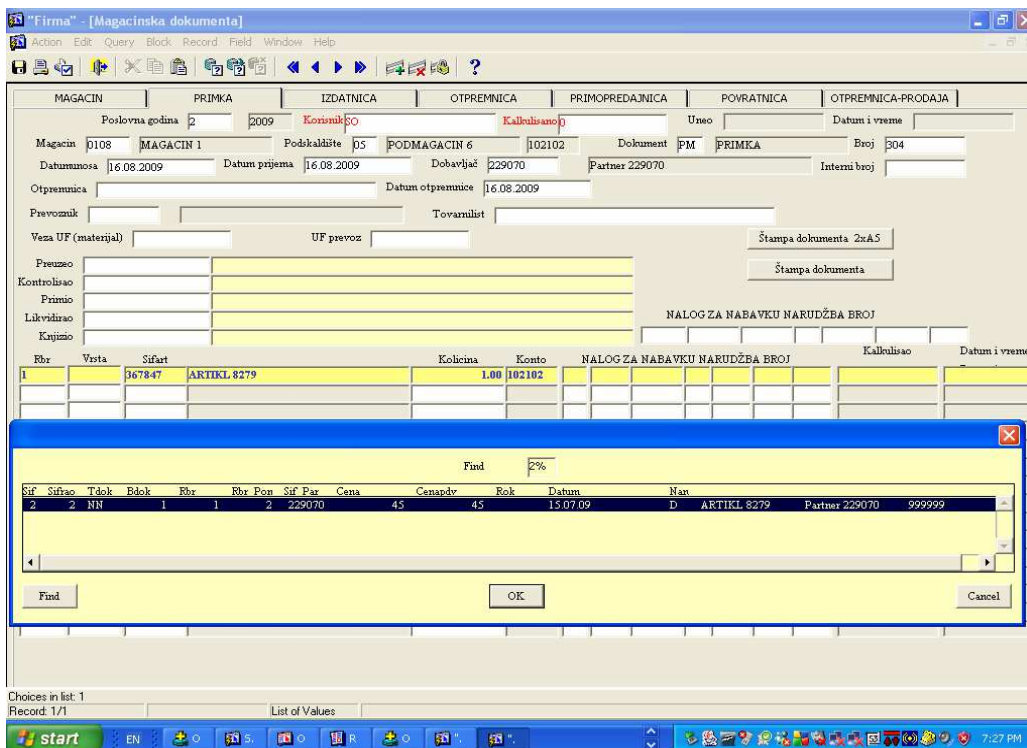

10. IZDATNICA

U ovom modulu vršimo unos, ispravku, brisanje, pretraživanje i štampu izdatnica. U izdatnice se pored standardnih podataka o izdavanju rezervnih delova unose podaci o **trebovanju** na osnovu kojeg se izdaje materijal. Nakon toga se pritiskom na dugme **stavke iz trebovanja** dobijaju **trebovane količine** i dokument se vezuje **za nalog za popravku**. Ukoliko se izdata količina razlikuje od trebovane, razlog za to se upisuje u u polje **posebna napomena**.

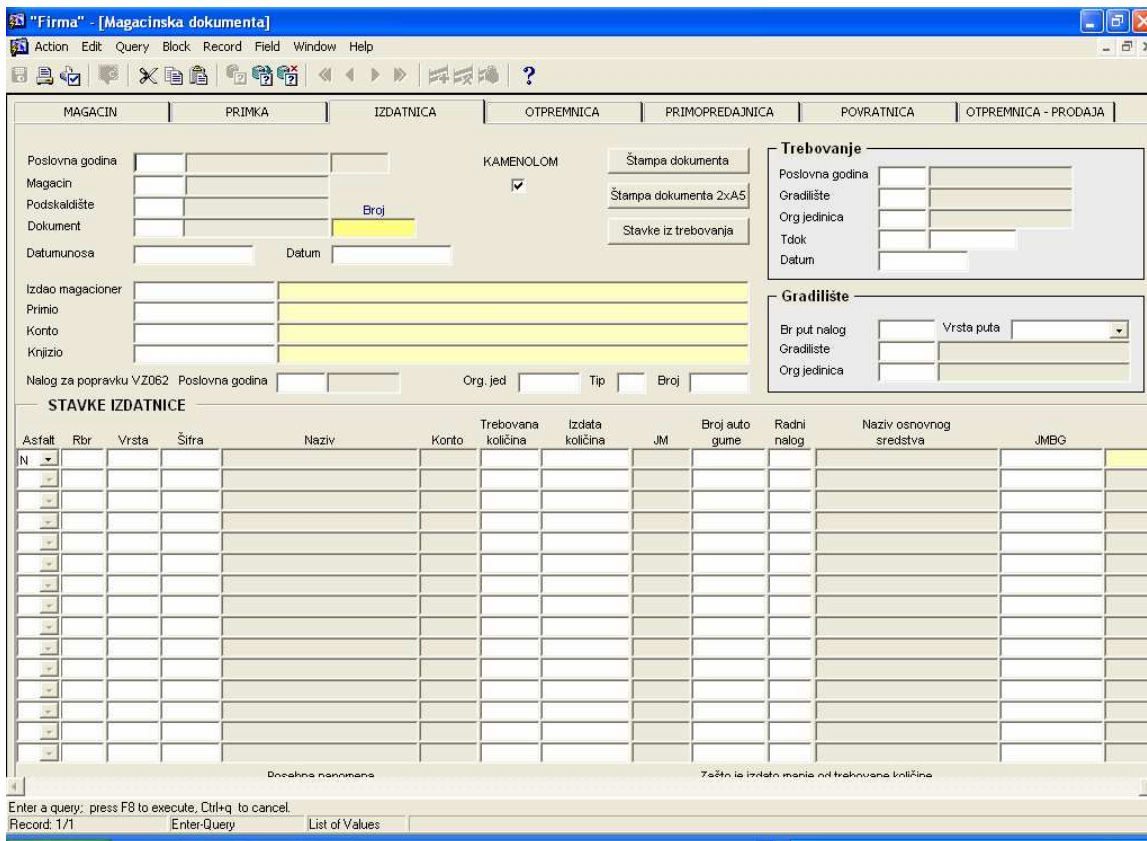

The screenshot shows the 'Firma' - [Magacinska dokumenta] application window. The main menu includes Action, Edit, Query, Block, Record, Field, Window, and Help. The window title is "Firma" - [Magacinska dokumenta]. The main area is divided into several sections:

- MAGACIN**: Includes fields for Poslovna godina, Magacin, Podskaldžište, Dokument, Datumunosa, Datum, Izdao magacioner, Primio, Konto, and Knjizio.
- IZDATNICA**: Includes a checkbox for KAMENOLOM and a field for Broj.
- OTPREMNICA**: Includes buttons for Štampa dokumenta, Štampa dokumenta 2xA5, and Stavke iz trebovanja.
- Trebovanje**: Includes fields for Poslovna godina, Gradilište, Org jedinica, Tdok, and Datum.
- Gradilište**: Includes fields for Br put nalog, Vrsta puta, Gradilište, and Org jedinica.
- STAVKE IZDATNICE**: A table with columns: Asfalt, Rbr, Vrsta, Šifra, Naziv, Konto, Trebovana količina, Izdata količina, JM, Broj auto gume, Radni nalog, Naziv osnovnog sredstva, and JMGB.

The status bar at the bottom shows: Enter a query: press F8 to execute, Ctrl+q to cancel. Record: 1/1. Enter-Query. List of Values.